

OFFICIAL
best of SABCS

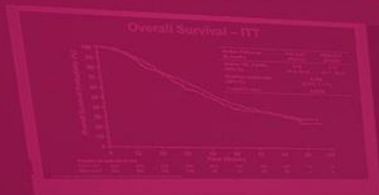

CONFERÊNCIA BRASILEIRA DE
CÂNCER DE MAMA

LACOG - GBECAM 2024

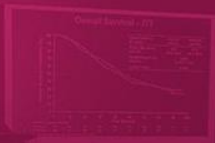

CONFERÊNCIA BRASILEIRA DE
CÂNCER DE MAMA
LACOG - GBECAM 2024

REALIZAÇÃO



Navegação de pacientes com Câncer de Mama Experiência do A.C.Camargo Cancer Center



Cláudia Klumpp
Navegadora Especialista
MBA em Gestão de Serviço de Saúde pela FGV
Membro da ONS, SBEO e Abrenfoh

Conflito de Interesses

“ Declaro não apresentar conflitos de interesse que possam ser relacionados à minha apresentação”

*Resolução RDC 96/2008 da Agência de Vigilância Sanitária

Contextualizando...

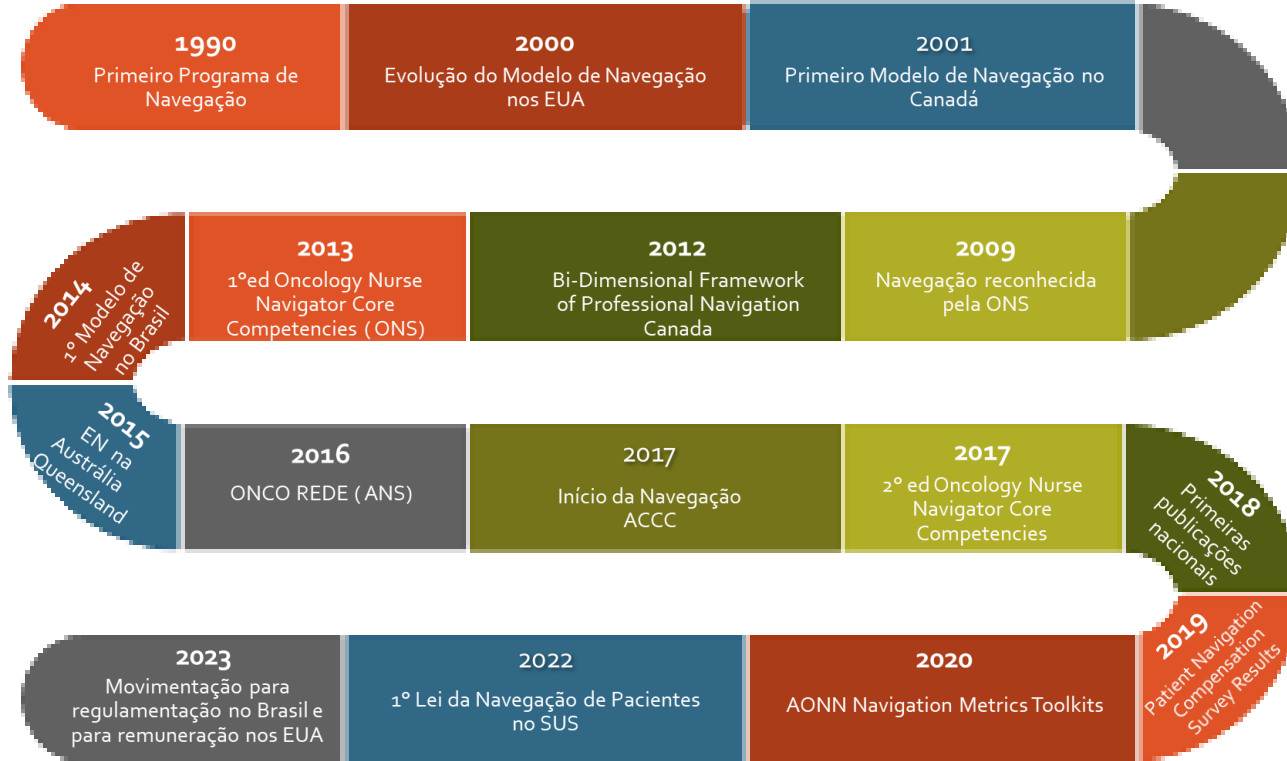

Início...

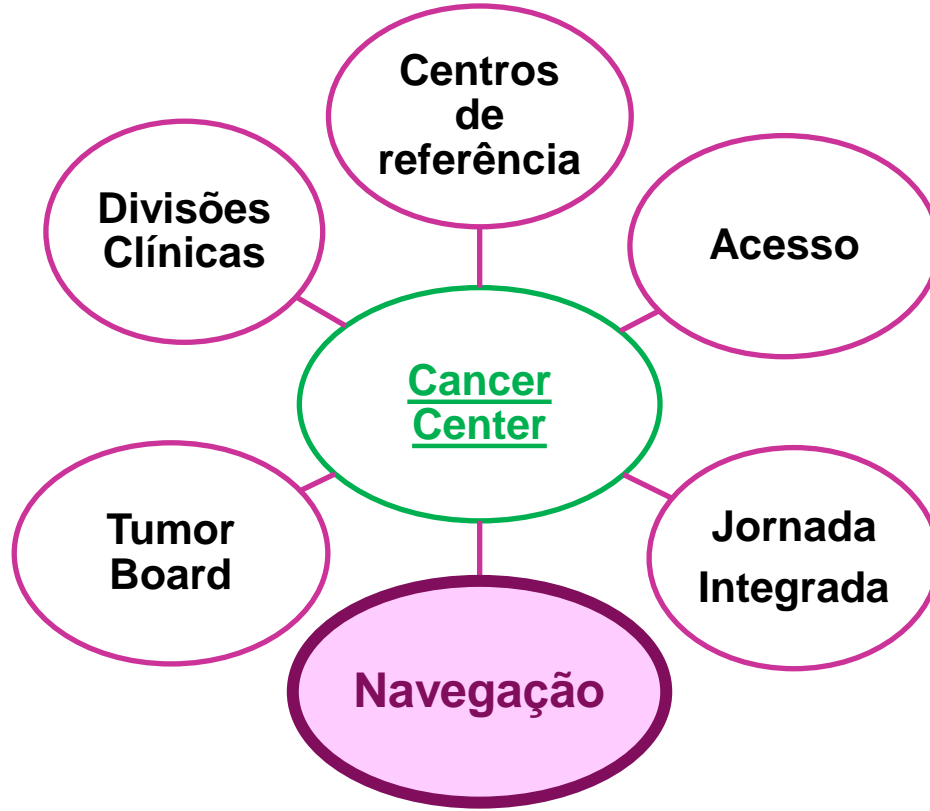

Quem somos

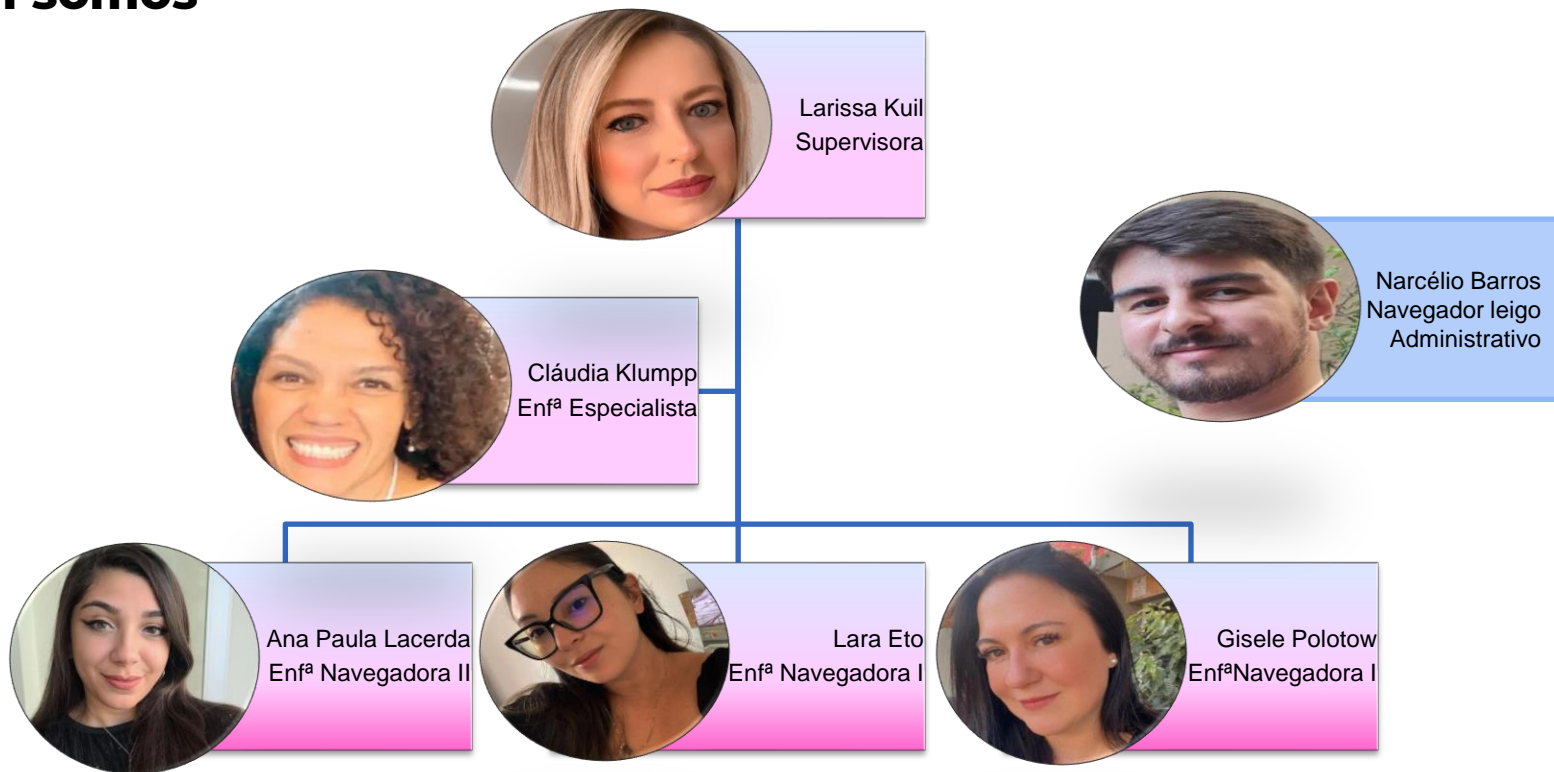

Objetivos



Coordenar a jornada do paciente com diagnóstico ou alta suspeita oncológica durante as fases de diagnóstico, estadiamento, tratamento e seguimento.

Reduzir o tempo para início do tratamento oncológico.
Garantir o **cumprimento de protocolos** clínicos e operacionais.

Critérios de elegibilidade

- ✓ Diagnóstico de câncer confirmado
- ✓ Exames de USG e MMG com Birads 5
- ✓ Exame físico sugestivo de malignidade



Busca Ativa x Indicação

Jornada de Tratamento no CR Tumores da Mama

Início

Rastreamento e diagnóstico

Tratamento

Reabilitação e acompanhamento

- Médicos encaminhadores
- Acesso direto
- Redes

Consulta

Exames

Plano terapêutico

Cirurgia

- Quimioterapia
- Imunoterapia
- Hormonioterapia
- Terapia-alvo

Radioterapia

Reabilitação e acompanhamento

Jornada de tratamento no CR Tumores da Mama

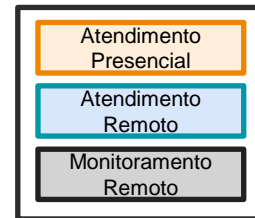

Atuação do navegador em cada fase da jornada

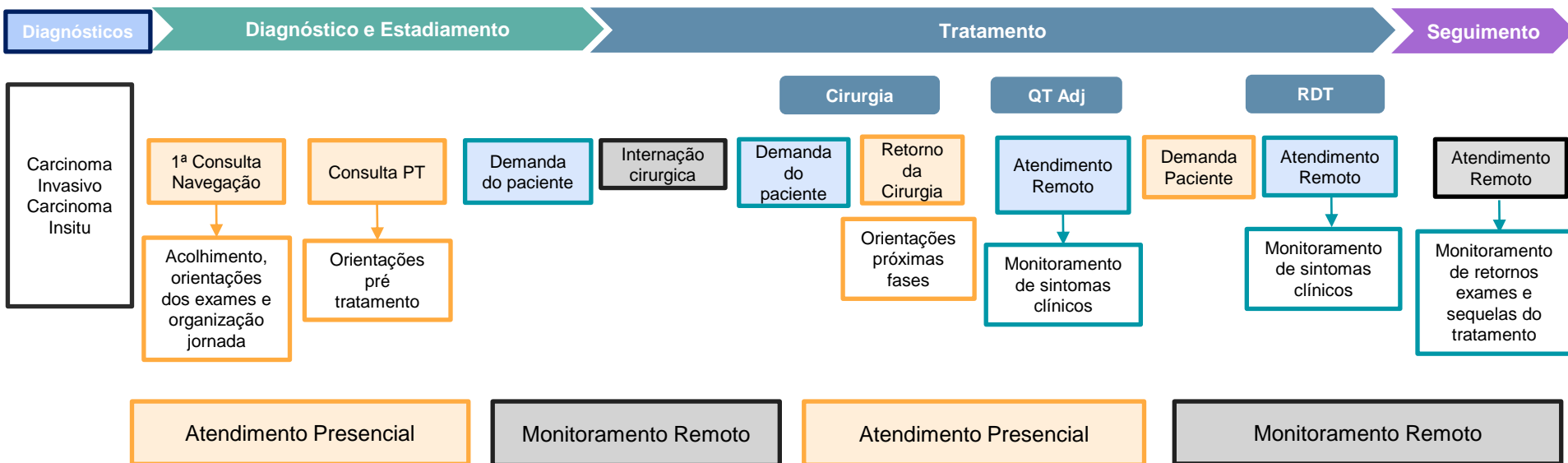

Fluxo para solicitação de Teleconsulta

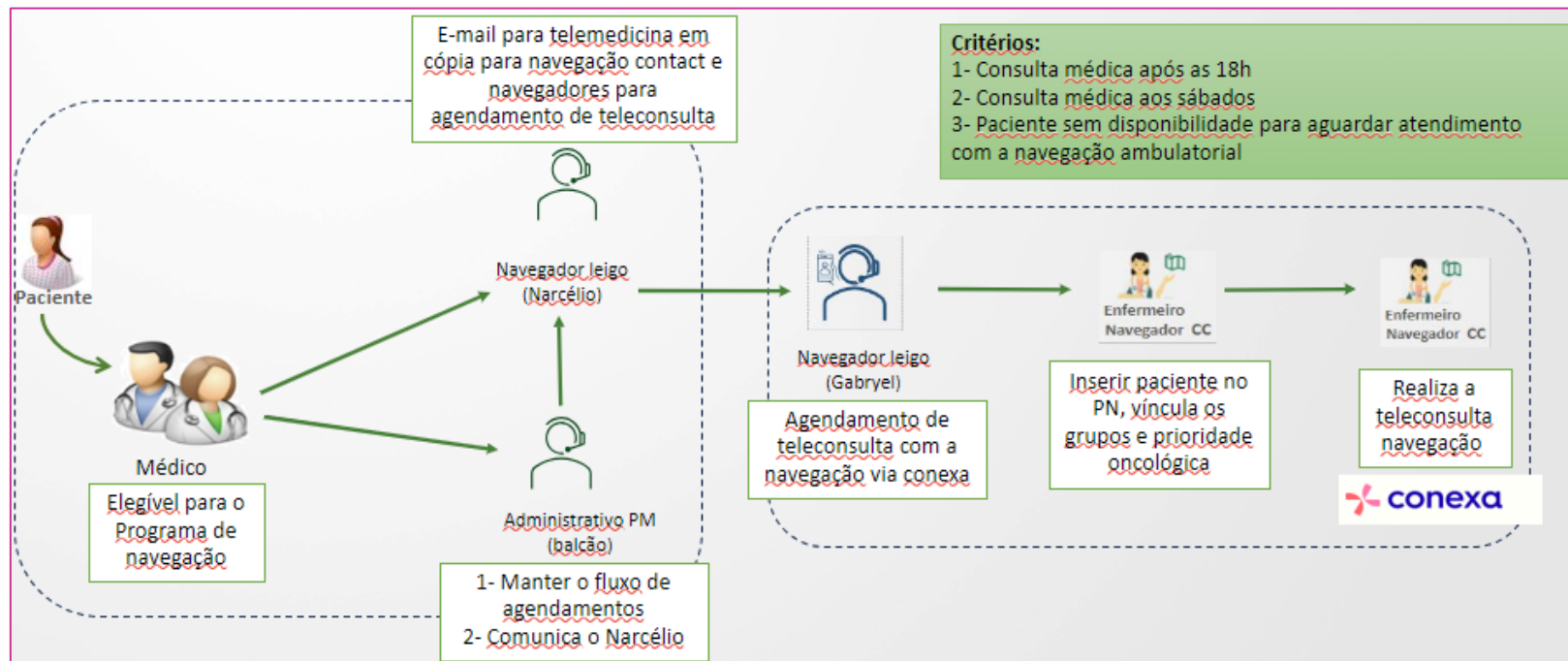

Pontos de atenção na jornada do paciente

**QT neoadjuvante => Cirurgia =>
QT adjuvante => Radio
=>Hormonioterapia
/Imunoterapia;**

- Exames de estadiamento e resultado da biópsia com Imunohistoquímica;
- Necessidade de clipagem do tumor antes do início da quimioterapia;
- Checar se o mastologista viu todos os exames que ele solicitou;
- Atentar-se para a quantidade de ciclos prescritos e retorno precoce com o mastologista;
- Programação cirúrgica;
- Intercorrências operatórias e retorno pós cirúrgico com o mastologista e oncologista;
- Atentar-se para a quantidade de ciclos prescritos e consulta com a radioterapia;
- Atentar-se para início e fim da radioterapia;

**Cirurgia => Radioterapia =>
Hormonioterapia**

- Exames de estadiamento e resultado da biópsia com Imunohistoquímica;
- Encaminhamento para a equipe multidisciplinar (Cirurgião plástico, fisioterapia);
- Necessidade de marcação pré operatória;
- Intercorrências operatórias;
- Retorno pós cirúrgico com o mastologista e oncologista;
- Checar consulta com a radioterapia;
- Atentar-se para início e fim da radio;

QT Paliativa

- Exames de estadiamento e resultado da biópsia com Imunohistoquímica;
- Encaminhamento para outras especialidades;
- Monitoramento de sintomas e trajetória da paciente;

Dimensionamento

164
pacientes

- ❖ 1 enfermeiro navegador exclusivo p/ navegação remota
- ❖ 2 enfermeiros navegadores atendimento presencial
- ❖ 3 enfermeiros de práticas avançadas (enf^o referência)
- ❖ 1 navegador leigo administrativo

Nº de pacientes X Navegador

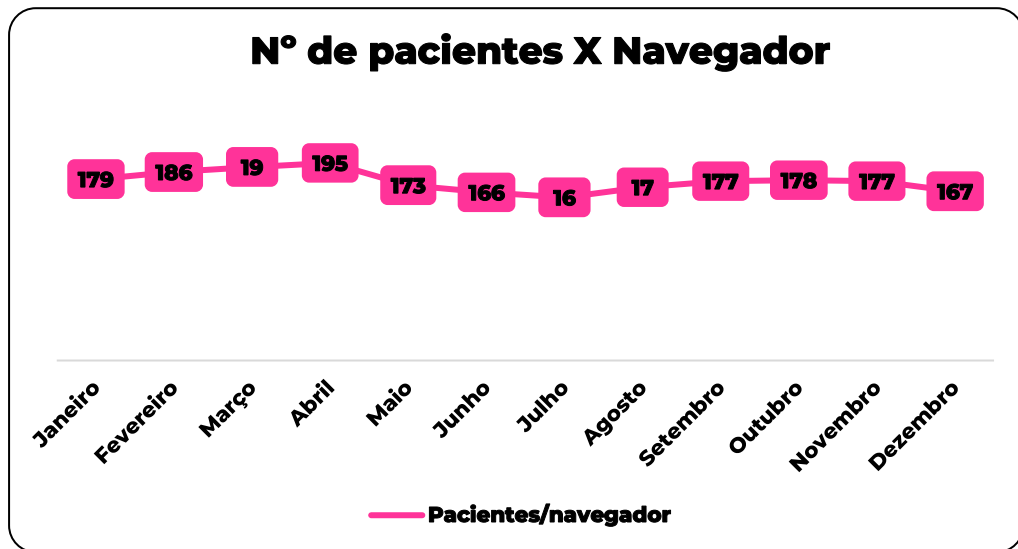

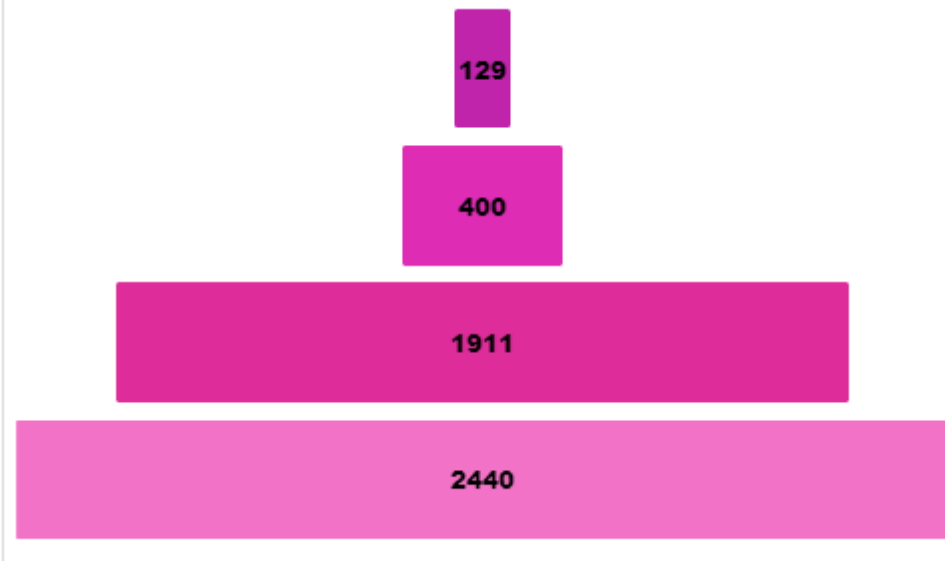

2440
pacientes

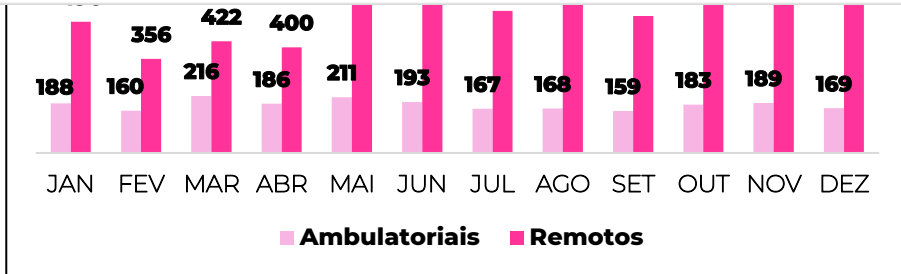

Seguimento

Tratamento

Diagnóstico/Estadiamento

1911

400

129

Planilha da Navegação 2023



Suba o primeiro degrau com fé. Não é necessário que você veja toda a escada. Apenas dê o primeiro passo.

Martin Luther King

[Esta Foto](#) de Autor Desconhecido está licenciado em [CC BY-NC](#)

CONFERÊNCIA BRASILEIRA DE

CÂNCER DE MAMA

LACOG - GBECAM 2024

REALIZAÇÃO



OFFICIAL



APOIO

