

Encontre um ensaio clínico





Pacientes crónicos, com doenças graves

Enfrentam longa espera por medicamentos eficazes,
muitas vezes não disponíveis.

Ensaio Clínico – Difíceis de encontrar

Sem publicidade possível, não é fácil encontrar ensaios
clínicos.

80% dos EC atrasam por dificuldades no recrutamento

National Institutes of Health

Médicos sem apoio para encontrar EC



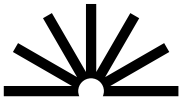

Situação actual

A inexistência de integração entre médicos, Centros de Pesquisa e doentes gera desperdício de tempo, vidas, e recursos.



“A demora na aprovação de novos tratamentos custa vidas e desperdiça recursos” (FDA – *Food and Drugs Administration*)



O custo médio para recrutar um paciente em ensaios clínicos é de US\$ 10.000 (Clinical Leader).

Atualmente



USD 21,8B

Brasil, Portugal, Áustria e EUA, representam uma significativa fatia desse mercado, com os EUA contribuindo com a maior parte (USD 20B).

No mundo

TAM global: USD 44,3B
Mercado de ensaios clínicos

USD 1,95B

Estimativa realista do que uma plataforma ou empresa poderia capturar nesses países, considerando a concorrência e a capacidade operacional.



Integração em tempo real para hospitais e clínicas de estudos.

Realidade

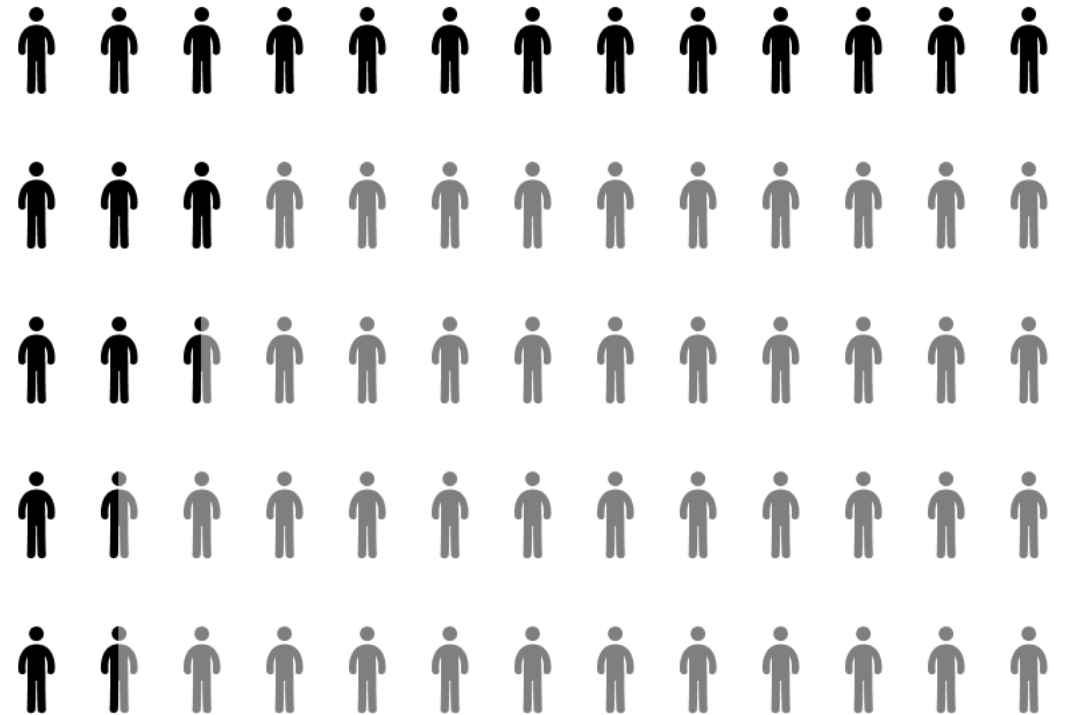

Diferencial



Página Inicial

Início

Entrar



[Início](#)

[Sobre](#)

[Time](#)

[Registrar](#)

[Entrar](#)

Descubra ensaios. Encontre progresso.

Descubra ensaios clínicos para sua pesquisa.

Acesse ensaios clínicos para suas práticas médicas.

Encontre ensaios clínicos para novas opções de tratamento.

[Faça parte do futuro →](#)

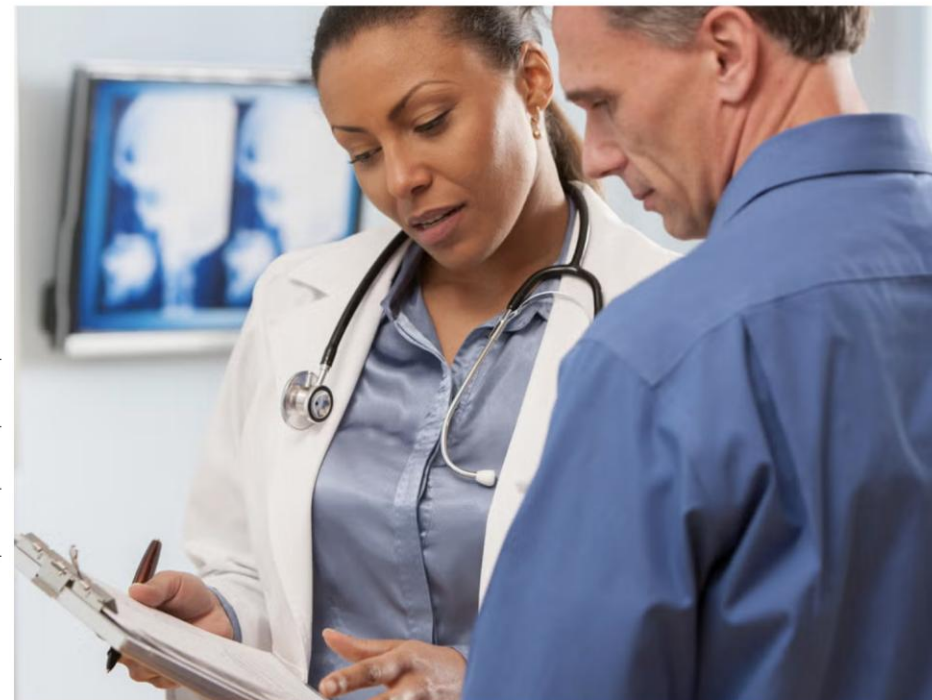

Funcionalidades indispensáveis para seus ensaios clínicos.

Solução



Ensaio Clínicos

Especialidades

Filtros

Aurora [Página inicial](#) [Recomendações](#) [Pesquisa](#) [Ensaio Clínicos](#) 🔔 Convidar 👤 PT-BR ⌵

Buscando por: HEMATOLOGY × Estudos encontrados: 20

Cardiology **Dermatology** **Endocrinology** **Gastroenterology** **Hematology** **Nephrology** **Neurology** **Oncology** **Ophthalmology**

Intervenção ⌵
Status ⌵
Localização ⌵

GVHD Prophylaxis With Methotrexate in Haploidentical HCT Using Posttransplant Cyclophosphamide <small>📄 Stage: Obs 📄 Centers: 4 RECRUITING</small>	Efficacy and Safety of Nemtabrutinib (MK-1026) in Participants With Hematologic Malignancies (MK-1026-003) <small>📄 Stage: Obs 📄 Centers: 121 RECRUITING</small>	Non-operative Treatment in Sweden of Proximal Humeral Fractures <small>📄 Stage: Obs 📄 Centers: 1 UNKNOWN</small>
Safety and Efficacy Study in Adult Subjects With Acute Migraines <small>📄 Stage: Obs 📄 Centers: 50 COMPLETED</small>	An Observational Study of Peginterferon Alfa-2a Plus Ribavirin for Hepatitis C Virus (HCV) Infection in Austria <small>📄 Stage: Obs 📄 Centers: 1 COMPLETED</small>	Velopharyngeal Insufficiency Evaluation Post Cleft Palate Repair. Furlow With Buccinator Myomucosal Flap Versus Two Flap Palatoplasty <small>📄 Stage: Obs 📄 Centers: 1 NOT RECRUITING</small>
Double-Blind Naltrexone in Kleptomania <small>📄 Stage: Obs 📄 Centers: 1 COMPLETED</small>	CCRC: Effects of Partially Hydrolyzed Whey Peptides (PHWP) On Weight Loss In Individuals With The Metabolic Syndrome (METS) <small>📄 Stage: Obs 📄 Centers: 1 COMPLETED</small>	Intratumoral Influenza Vaccine for Early Colorectal Cancer <small>📄 Stage: Obs 📄 Centers: 1 COMPLETED</small>
Sifrol (Pramipexole) Onset of Action and Impact: a 12-weeks Observational Study in Patients With Primary Restless Legs Syndrome	Longitudinal Assessment of Genomic Alterations and Clonal Evolution in ALK-positive NSCLC (Galileo Project)	Ultrasound Elastography for Prediction of Postoperative Pancreatic Fistula

💬

Solução



Uma Nova Esperança Para Doentes Crônicos