



# SINTOMA<sup>26</sup>

14 A 16 DE MAIO | HOTEL INTERCONTINENTAL | SÃO PAULO

PARCERIA **soho**  
society of hematologic oncology

APOIO INSTITUCIONAL Faculdade **bp**

GERENCIAMENTO  
E PRODUÇÃO

**RV+**  
EVENTOS

# O Paciente Adolescente com Câncer : Momento Atual

- Estudo de caso

**Maria Lucia M Lee**

Hematologista Pediátrica



# Maria, 16anos 9meses

NO CONSULTÓRIO: 1ª consulta junto com seus pais

- Há 1 mês atrás internada por dor nas costas a D
- Rx Torax : Derrame pleural à D
- Iniciou com corticóide
- Fez Biopsia pleural : Linfoma Linfoblástico B



**INTERNAÇÃO PARA ESTADIAMENTO**

## Maria, 16 anos 9 meses

- **Internação em enfermaria de adultos**

- Nas primeiras 24 horas :**

- Fica em jejum para procedimentos
- Coleta vários exames
- Faz mielograma e Biopsia de medula óssea
- Faz Liquor
- Passa PICC
- Faz avaliação cardiológica
- Inicia hiper hidratação
- Faz PET CT Oncológico

### **Equipes que passam a ver Maria**

- Hematologista
- Enfermagem
- Cardiologista
- Liquorista
- Fisioterapia
- Nutrição

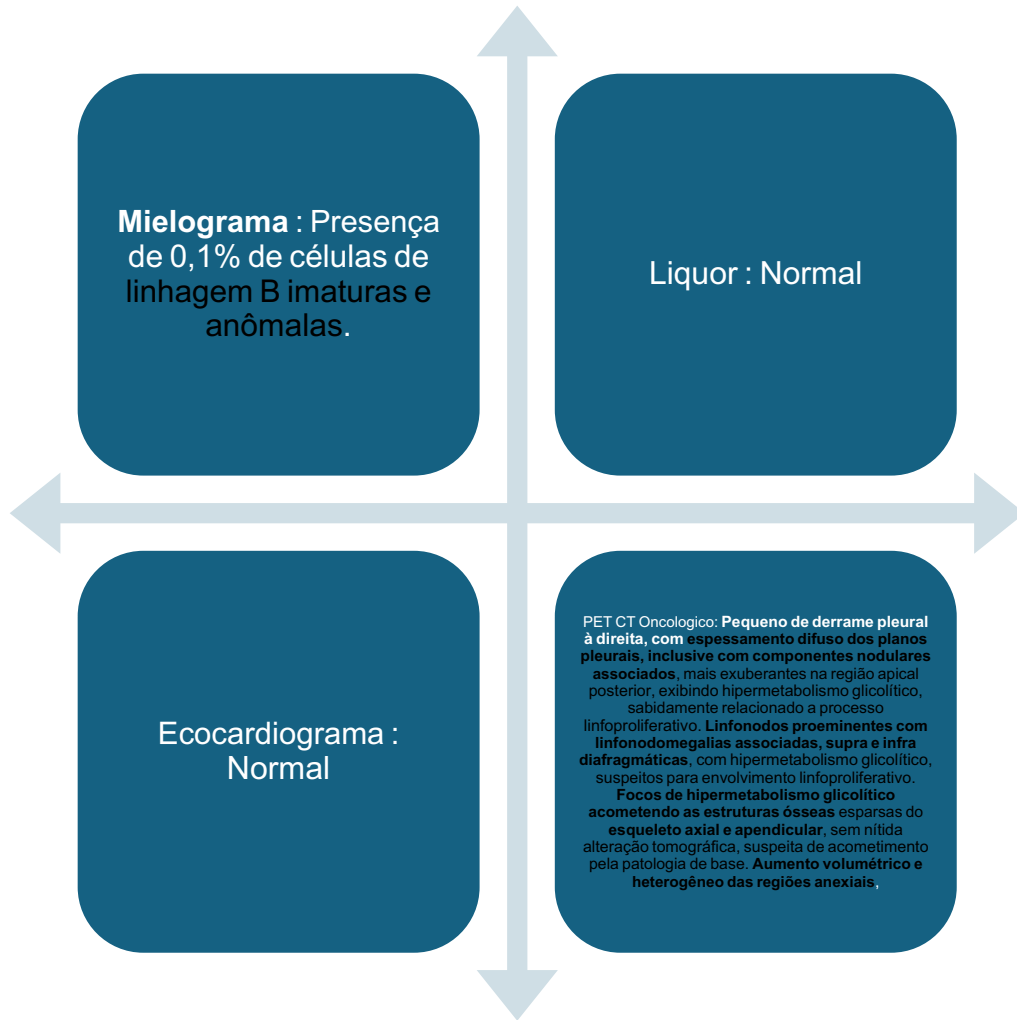

- DIAGNÓSTICO FINAL DO **CASO!**  
**Linfoma Linfoblástico B EIV/ LLA pB ( ?)**

- **Proposta de Tratamento:**  
Protocolo Pediátrico GBTLI LLA

**Maria, 16 anos 9 meses**

## **MAS QUEM É MARIA?**

**Adolescente feliz,  
Sociável,  
Comunicativa,  
Cursa o 2º ano do ensino  
médio,  
Tem muitos amigos,  
Começou o primeiro namoro,  
É vaidosa, adora seus  
cabelos longos,  
Adora comida japonesa,  
Planejou ir no último  
acampamento com seus  
amigos.**

## **COMO SERÁ / O QUE CAUSARÁ SEU TRATAMENTO:**

Longo ( 2 anos)  
Intenso no primeiro ano com várias internações  
Causará ganho de peso, perda de massa magra,  
Aparecimento de estrias  
Queda de cabelo  
Com restrições alimentares  
Restrições físicas algumas vezes  
Fadiga  
Mudanças de humor relevantes

# ESTAMOS REALMENTE PREPARADOS PARA TRATAR O ADOLESCENTE COM CÂNCER ? SUAS DEMANDAS E NECESSIDADES??

- “Curar” é uma palavra que está muito além do tratar; é muito maior.
- Que exige de nós descobertas constantes do ser humano que está ali em formação; apesar da doença.



**Obrigado(a)!**

