

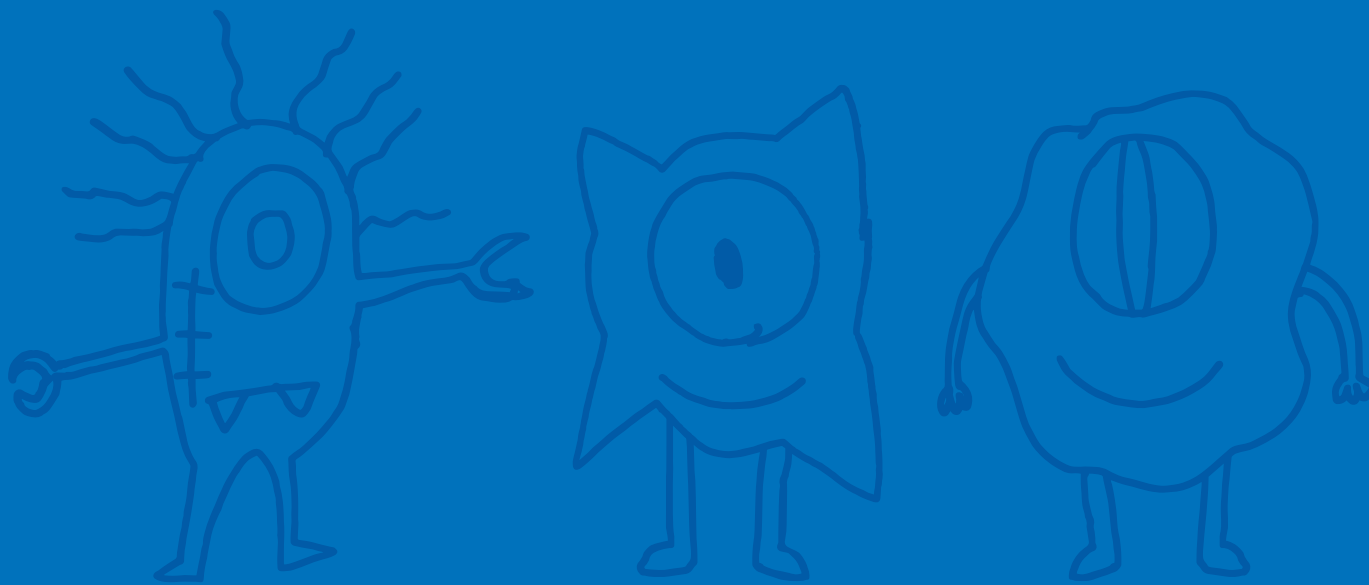

18º congresso brasileiro de neurologia infantil



Acompanhe todos os detalhes do
Congresso **Sbni 2023** no aplicativo do evento



androide



ios



sbni



Bem-vindos ao 18º Congresso da Sbni!

Prezados colegas,

É com grande prazer que recebemos a todos para o **18º Congresso da Sociedade Brasileira de Neurologia Infantil**.

Para a organização do nosso programa, a comissão científica foi formada por profissionais em diferentes áreas da neurologia infantil. Nosso objetivo foi trazer conhecimento, experiência e integração da pesquisa com a prática clínica.

A programação foi formada por vários cursos pré-congresso, além de mesas redondas, conferências, simpósios, discussões interativas de casos clínicos, com a participação de convidados nacionais e internacionais, com alto nível científico.

No horário do Happy Poster teremos trabalhos que vão contribuir para o crescimento de nossa especialidade.

Na área de exposição haverá um intercâmbio de conhecimento e atualização entre congressistas e representantes da indústria farmacêutica.

Não menos importante, a programação social foi pensada com carinho como uma forma de congraçamento de todos os sócios e fortalecimento da **SBNI**.

Desejo a todos um ótimo congresso!

Maria Luiza Giraldes de Manreza
Presidente da SBNI

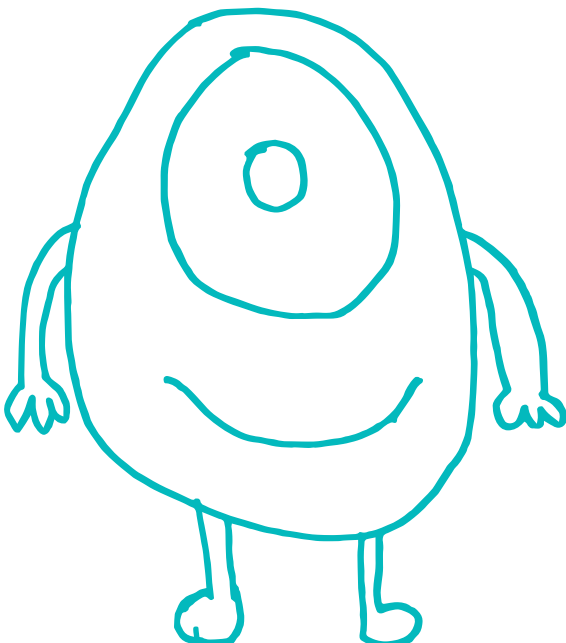



A PTC Therapeutics completa 25 anos de dedicação às pessoas com doenças raras

Pioneiros no desenvolvimento de uma alternativa terapêutica para doenças raras, temos como propósito **oferecer possibilidades** para pacientes com pouca ou nenhuma opção de tratamento. E isso vai além do produto, está no fomento do diagnóstico célere e da atualização de médicos e profissionais de saúde para a oferta de um **cuidado com excelência**.

ÁREAS DE ATUAÇÃO

- Distrofia Muscular de Duchenne (DMD)
- Deficiência de AADC
- Lipodistrofia Parcial Familiar (LPF)
- Síndrome de Quilomicronemia Familiar (SQF)
- Polineuropatia Amiloidótica Familiar (PAF)

ÁREAS DE PESQUISA

- Fenilcetonúria (PKU)
- Esclerose Lateral Amiotrófica (ELA)
- Doença de Huntington
- Síndrome de Angelman
- Ataxia de Friedreich
- Convulsões associadas à doença mitocondrial

Siga nossa jornada em busca de novas soluções. Acesse nosso site: www.ptc.bio.com e solicite uma visita em seu consultório pelo e-mail: kambrasil@ptcbio.com

Acompanhe nossas redes sociais pelo [@ptctherapeuticsbrasil](https://www.instagram.com/ptctherapeuticsbrasil)  

BR-CORP-0373. Material destinado a profissionais de saúde habilitados a prescrever ou dispensar medicamentos.



Sala 1

Curso pré-congresso I Distúrbios do Movimento

Moderadores:

Cláudio Gusmão - SP

Laura Silveira-Moriyama - Campinas/SP

13h30 - 14h00

Introdução aos distúrbios de movimento

Marcelo Masruha - Vitória/ES

14h00 - 14h30

Distonia

Cláudio Gusmão - SP

14h30 - 15h00

Coreia/Mioclonia/Tremor

Clécio Godeiro Jr - Natal/RN

15h00 - 15h30

Discussão

15h30 - 16h00 **Intervalo**

16h00 - 16h30

Tíques e estereotípias

Chien Hsin Fen - São Paulo/SP

16h30 - 17h00

Ataxias na infância

José Luiz Pedroso - SP

17h00 - 17h30

Distúrbios do movimento funcionais

Laura silveira-moriyama - Campinas/SP

17h30 - 18h00

Discussão

Sala 2

Curso pré-congresso II Introdução ao Eletroencefalograma

Moderadora:

Letícia Brito Sampaio - SP

13h30 - 14h00

Bases neurofisiológicas do eletroencefalograma

Luis Otávio Caboclo - São Paulo/SP

14h00 - 14h30

Maturação do eletroencefalograma

Letícia Brito Sampaio - SP

14h30 - 15h00

Interpretação do EEG

Taissa F. Marinho - SP

15h00 - 15h30

Discussão

15h30 - 16h00 **Intervalo**

16h00 - 16h30

Síndromes epilêpticas na infância

Mariana Marcondes - São Paulo/SP

16h30 - 17h00

Síndromes epilêpticas na infância

Danielle Patriota de Oliveira - São Paulo/SP

17h00 - 17h30

Crises epilêpticas: padrões ictais, o que é uma crise eletrográfica, o que é o status epilepticus no EEG

Luis Otávio Caboclo - São Paulo/SP

17h30 - 18h00

Discussão

Sala 3

Curso pré-congresso III UTI Neonatal Neurológica

Moderador:

Gabriel Variane - SP

13h30 - 14h00

Princípios e padrões da monitorização cerebral contínua

Rafaela Fabri Pietrobom - São Paulo/SP

14h00 - 14h30

Asfixia Perinatal e Hipotermia Neuroprotetora: Princípios básicos, tratamento e monitorização com aEEG

Maurício Magalhães - São Paulo/SP

14h30 - 15h00

aEEG, convulsão neonatal e tratamento atual

Paula Giroto Fonseca - São Paulo/SP

15h00 - 15h30

Discussão

15h30 - 16h00 **Intervalo**

16h00 - 16h30

Hemorragia Peri e intraventricular

Gabriel Variane - SP

16h30 - 17h00

NIRS: Introdução, racional e princípios básicos

Alexandre Netto - Mogi das Cruzes/SP

17h30 - 18h00

Discussão de casos clínicos

6º Andar

Workshop Neuromodulação com VNS Therapy

Palestrante:

Daniela Bezerra - São Paulo/SP

13h30 - 14h00

**Epilepsia de difícil controle -
parte 1**

14h00 - 14h30

**Epilepsia de difícil controle -
parte 2**

14h30 - 15h00

**Desvendando o mecanismo de ação
da estimulação do nervo vago -
parte 1**

15h00 - 15h30

**Desvendando o mecanismo de ação
da estimulação do nervo vago -
parte 2**

15h30 - 16h00 **Intervalo**

16h00 - 16h30

Apresentação de estudos clínicos

16h30 - 17h00

Discussão de casos clínicos

17h00 - 17h30

**Hands-on - programação
de dosagem VNS Therapy**

17h30

Perguntas

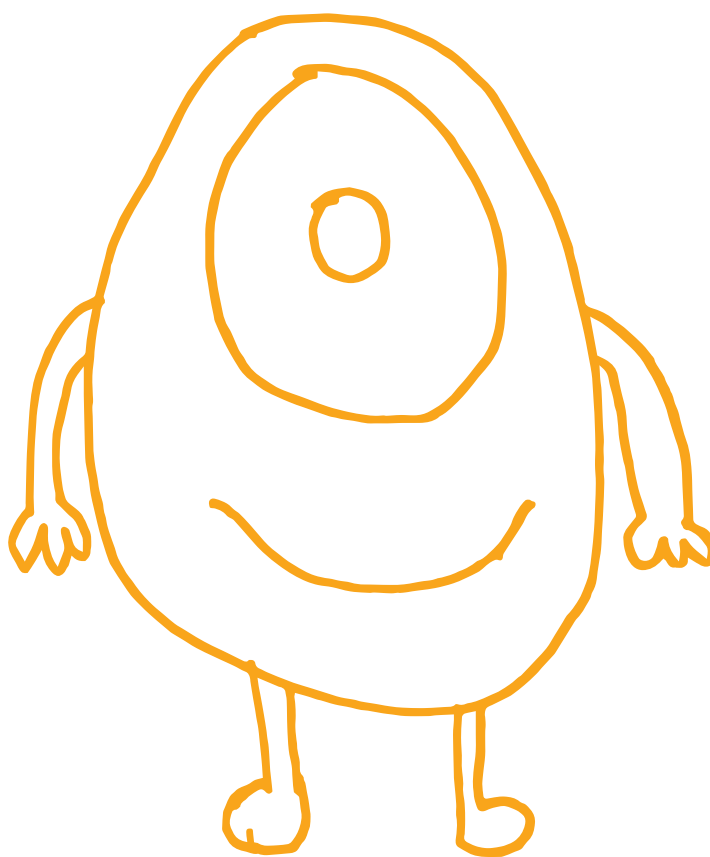

Sala 1

07h45 - 08h00

ABERTURA

Moderadora:

Maria Luiza de Manreza - SP

08h00 - 08h35

CONFERÊNCIA

Pediatric Hyperkinetic Movement Disorders: Clinical practice and Current Research

Nutan Sharma - EUA 

08h40 - 10h20

MESA REDONDA

Atualização do manejo das epilepsias I

Moderadora:

Carmen Miziara - SP

08h40 - 09h00

Classificação das Síndromes epiléticas: o que eu preciso saber?

Mara Lucia Schmitz Ferreira Santos - Curitiba/PR

09h00 - 09h20

Como otimizar a investigação da epilepsia: Ressonância e/ou teste genético ou nenhum?

Adélia Maria de Miranda Henriques

Souza - PE

09h20 - 09h40

Quando usar “novos” FAC (CBD, Rufinamida, Lacosamida, Perampanel, Flenfluramina, everolimus)

Ana Carolina Coan - SP

09h40 - 10h00

Tratamento das epilepsias em pacientes com comorbidades

Marilisa Mantovani Guerreiro -

Campinas/SP

10h00 - 10h20

Discussão

10h20 - 10h40 Intervalo

10h40 - 12h20

MESA REDONDA

Atualização do manejo das epilepsias II

Moderadora:

Adélia Maria de Miranda Henriques

Souza - PE

10h40 - 11h00

Primeira crise epilética: devo ou não iniciar tratamento?

Laura Guilhoto - SP

11h00 - 11h20

NORSE/FIRES:

conduta e tratamento

Letícia Brito Sampaio - SP

11h20 - 12h00

O EEG veio alterado: e agora?

Objetivo: 4-5 casos breves apresentados com discussão de 2 pessoas

Úrsula Thome - Ribeirão Preto/Sp

Ana Carolina Coan - SP

12h00 - 12h20

Discussão

12h35 - 13h35

SIMPÓSIO SATÉLITE I

Novartis: “Zolgensma® no tratamento da AME: presente e futuro”

(Restrito a prescritores)

Palestrantes:

Rodrigo Holanda

Vanessa Van Der Linden

14h00 - 15h40

MESA REDONDA

Miscelânea

Moderador: Carlos Takeuchi

14h00 - 14h20

Myoclonus dystonia

(from gene to Pathogenesis and Clinical Phenomenology)

Emmanuel Roze - FRA 

14h20 - 14h40

Síndrome neurovascular: o que fazer em seguida?

Ronan José Vieira Neto - SP

14h40 - 15h00

Quando suspender o fármaco anticrise nas diferentes epilepsias

Kette Valente - SP

15h00 - 15h20

Hipertensão intracraniana idiopática:

diagnóstico diferencial e conduta

Alexandre Ribeiro Fernandes -

Rio de Janeiro/RJ

15h20 - 15h40

Discussão

15h45 - 16h45

SIMPÓSIO SATÉLITE III

Roche: Terapia Gênica com Microdistrofina: Novo horizonte no Tratamento da Dmd

(Restrito a prescritores)

Moderador:

Edmar Zanoteli - São Paulo/SP

Palestrantes:

Carolina Tesi-Rocha

André Pessoa - Fortaleza/CE

16h45 - 17h15 Intervalo

17h15 - 18h15

CASO CLÍNICO

Discussão com especialista, baseada em casos clínicos

Debatedores:

Manuela de Oliveira Fragomeni - Brasília/DF

Adélia Maria de Miranda Henriques

Souza - PE

Michelle Zeny

18h15 - 19h15

HAPPY PÔSTER

Sala 2

08h40 - 10h20

MESA REDONDA

Distúrbios de Movimento

Moderador:

Cláudio Gusmão - SP

08h40 - 09h00

Reconhecendo os distúrbios hipercinéticos

Marcelo Masruha - Vitória/ES

09h00 - 09h20

Dystonia geneticsNutan Sharma - EUA 

09h20 - 09h40

Emergências em distúrbios hipercinéticos

Cláudio Gusmão - SP

09h40 - 10h00

Distúrbios de movimento induzidos por drogas

Laura silveira-moriyama - Campinas/SP

10h00 - 10h20

Discussão

10h20 - 10h40 Intervalo

10h40 - 12h20

MESA REDONDA

Tumores na infância

Moderador:

Alulin Tacio Fonseca - SP

10h40 - 11h00

Manifestações neurológicas: o que não podemos esquecer

José Marcos de Albuquerque Filho -

São Paulo/SP

11h00 - 11h20

Síndromes genéticas com predisposição ao câncer

Mateus de Oliveira Torres - São Paulo/SP

11h20 - 11h40

Complicações neurológicas dos tumores

Marcelo de Melo Aragão - São Paulo/SP

11h40 - 12h00

Síndrome Paraneoplásica - Tratamento do Opsoclonus mioclonusataxia: o que buscamos?

Ricardo Silva Pinho - Osasco/SP

12h00 - 12h20

Discussão

12h35 - 13h35

SIMPÓSIO SATÉLITE II

PTC: Distrofia muscular de Duchenne na era da terapia genética: dos dados clínicos à vida real

Palestrantes:

Alexandra Prufer de Queiroz

Campos Araújo - Rio de Janeiro/RJ

Marcondes França Jr

14h00 - 15h40

MESA REDONDA

Doenças neuromusculares

Moderadora:

Alexandra Prufer de Queiroz

Campos Araújo - Rio de Janeiro/RJ

14h00 - 14h20

Reconhecendo fenótipos em doenças neuromusculares: da semiologia ao diagnóstico

Juliana Gurgel Giannetti - MG

14h20 - 14h40

Investigação diagnóstica nas doenças neuromusculares: o que temos além dos testes genéticos?

Marco Albuquerque - São Paulo/SP

14h40 - 15h00

Doenças neuromusculares e novas terapias: onde estamos e o que podemos esperar?Laurent Servais - FRA 

15h00 - 15h20

Acompanhando pacientes com doenças neuromusculares

Michele Becker - RS

15h20 - 15h40

Discussão

15h45 - 16h45

SIMPÓSIO SATÉLITE IV

Biogen: A Jornada em AME 5q: da Prática aos Estudos Clínicos*(Restrito a prescritores)*

Palestrantes:

Vanessa Van Der Linden - Recife/PE

Stella de Aparecida Ederli Pinto dos Santos -

Rio de Janeiro/RJ

16h45 - 17h15 Intervalo

17h15 - 18h15

Uniendo Fuerzas: Avances y Retos en Neurología Infantil en el Cono Sur Latinoamericano

Moderador:

Rubens Wajnsztein - São Paulo/SP

17h15 - 17h30

AME - experiencia de manejo en ParaguayMarco Casartelli - PAR 



17h30 - 17h45

La Construcción de la Red Chilena de Cirugía de la EpilepsiaFelipe Castro - CHI 

17h45 - 18h00

Independencia Funcional y calidad de vida en los niños con parálisis cerebral como objetivos centrales de nuestros abordajesFederico Baltar - URU 

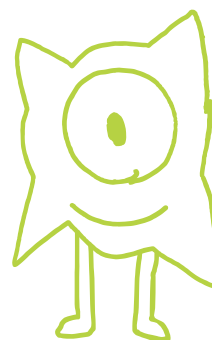
18h00 - 18h15

Desafío diagnóstico genético en epilepsias complejas de inicio infantilValeria Muro - ARG 

3º Andar

CURSO

Práticas deliberadas de ciclos rápidos - Estado de Mal Epiléptico

Clarice Coimbra

Três horários: 14h00 - 15h30

15h30 - 17h00

17h00 - 18h30

Palestrantes:

Marcelo Calderaro - São Paulo/SP

Amanda Cristina Ramos da Silva Nogueira - Osasco/SP

Carol Ladeia Frota Moreira - São Paulo/SP

Matheus Costa Bessa - Fortaleza/CE

João Santana - São Paulo/SP

Laura Valli - São Paulo/SP

Luis Otávio Caboclo - São Paulo/SP



A abordagem multidisciplinar é fundamental para melhorar o desfecho clínico, e qualidade de vida dos pacientes de doenças raras e complexas.

O **Programa Raise** é uma plataforma online de educação continuada para a equipe multidisciplinar. O intuito é capacitar estes profissionais para que sejam protagonistas e impactem a história natural da doença.

Conheça os nossos conteúdos



Para conhecer melhor a plataforma, basta acessar em <http://programaraise.com.br/>
Ou aponte a câmera para o qrcode



Referência: BMJ. 2000 Feb 26;320(7234):569-72; Haemophilia. 2016 Jul;22 Suppl 3,41-50; Orphanet J Rare Dis. 2021 Jan 22;16(1):44; Oskoui M, et al. Neurology 2007;69:1931-1936.

BR-27288

Produzido pela Novartis em julho/2023. Material destinado à profissionais de saúde. 2023
© - Direitos Reservados - Novartis Biociências S/A. Proibida a reprodução total ou parcial sem autorização do titular.

 **NOVARTIS**

Novartis Biociências S.A.
Setor Farma – Av. Prof. Vicente Rao, 90
São Paulo, SP – CEP 04636-000
www.portal.novartis.com.br

SIC – Serviço de Informação ao Cliente
0800 888 3003 sic.novartis@novartis.com

Sala 1

08h00 - 08h35

CONFERÊNCIA

Pears and Pitfalls of Seizure Semiology in Childhood EpilepsyDeepak Lachhwani - EUA 

08h35 - 09h35

SIMPÓSIO SATÉLITE V

Pfizer: Brazilian prospective on DMD: Transforming care with new possibilities

Palestrantes:

Marcondes França Jr

Perry Boryee Shieh - EUA 

09h40 - 11h20

MESA REDONDA

Developmental and Epileptic Encephalopathies (DEEs): an overview

Moderadora:

Danielle Andrade - CAN 

09h40 - 10h10

Clinical Manifestations of DEEsElizabeth Donner - CAN 

10h10 - 10h30

How patients with DEEs grow upDanielle Andrade - CAN 

10h30 - 10h50

Precision Medicine and new drugs in DEEsElaine Wirrell - EUA 

10h50 - 11h20

Discussão

11h20 - 11h40 Intervalo

11h40 - 12h55

MESA REDONDA

Challenges in Epilepsy Care

Moderadora:

Danielle Andrade - CAN 

11h40 - 12h00

Sudden Unexpected Death in Epilepsy (SUDEP): what's there to knowElizabeth Donner - CAN 

12h00 - 12h20

Transition from pediatric to adult care in places without a real transition programDanielle Andrade - CAN 

12h20 - 12h40

Myoclonic epilepsies: from diagnosis to treatmentElaine Wirrell - EUA 

12h40 - 12h55

Discussão

13h00 - 14h00

SIMPÓSIO SATÉLITE PRATI

Estudo Clínico Brasileiro fase III com o Canabidiol isolado e purificado na Epilepsia farmacorresistente: situação atual e perspectivas futuras

Kette Valente - SP

14h00 - 15h55

MESA REDONDA

Cirurgia de epilepsia

Moderadora:

Ana Carolina Coan - SP

14h00 - 14h25

When surgery is the next step: state of art in pediatric epilepsy surgeryDeepak Lachhwani - EUA 

14h25 - 14h50

Focal resection: techniques, rationale, and outcomesJorge Martinez - EUA 

14h50 - 15h05

Case discussion: non-lesional focal epilepsy

Américo Sakamoto - SP

15h05 - 15h30

Hemispheric surgery: indications and results

Wen Hung Tzu - São Paulo/SP

15h30 - 15h55

Discussão

15h55 - 16h55

SIMPÓSIO SATÉLITE IX

CLÍNICA HEADS - Tratamento das Assimetrias Cranianas Posicionais com Órtese: Para Quem, Quando e Como?

Gerd Schreen - Santana de Parnaíba/SP

16h55 - 17h15 Intervalo

17h15 - 18h15

APRESENTAÇÃO ORAL DE TRABALHOS

17h15 - 17h25

Análisis de una población de niños con trombosis venosa y de senos cerebrales en Montevideo-Uruguay en el período 2010-2022Ricardo Mora - ESP 

17h25 - 17h35

Qualitative and quantitative analysis of epileptic seizures in neonates with moderate and severe hypoxic-ischemic encephalopathy undergoing therapeutic hypothermia

Loiane Dante Correia Rocha - São Paulo/SP

17h35 - 17h45

Cual es la chance de alcanzar un diagnóstico en un policlínico de Epilepsia Farmacorresistente?Felipe Castro - CHI 

17h45 - 17h55

Genetic Profile Of Lama2-Related Muscular Dystrophy Patients in a large Brazilian Cohort

Clara Gontijo Camelo - São Paulo/SP

17h55 - 18h05

Perfil Atencional: trastorno por deficit de atencion Y transtorno del espectro autistaMarcos Posse - ARG 

18h05 - 18h15

Spinal Muscular Atrophy Diagnosis In Latin American: The Registrate Clinical Registry

Edmar Zanoteli - São Paulo/SP

Sala 2

08h35 - 09h35

SIMPÓSIO SATÉLITE VI

Roche: Uma Nova Jornada para os Pacientes que Convivem com Atrofia Muscular Espinhal: Como eu trato com risdiplam

(Restrito a prescritores)

Edmar Zanoteli - São Paulo/SP

Laurent Servais - FRA 

09h40 - 11h20

MESA REDONDA

Neurogenética

Moderadora:

Emília Katiane Embirucu de Araújo

Leão - BA

09h40 - 10h00

Diagnóstico bioquímico dos erros inatos do metabolismo

Fernanda monti - São Paulo/SP

10h00 - 10h20

Horizonte terapêutico das leucodistrofias

Anderson Rodrigues Brandao

de Paiva - Salvador/BA

10h20 - 10h40

Aspectos bioéticos

da medicina genômica

Jonas Saute - RS

10h40 - 11h00

Manifestações neurológicas da PKU

André Pessoa - Fortaleza/CE

11h00 - 11h20

Discussão

11h20 - 11h40 Intervalo

11h40 - 12h55

MESA REDONDA

Sono agitado na infância: o que pode ser?

Moderadora:

Maria Cecilia Lopes - São Paulo/SP

11h40 - 12h00

Transtornos no movimento relacionados ao sono

Leticia Soster - São Paulo/SP

12h00 - 12h20

Transtorno do sono agitado

Lourdes Del Rosso - EUA 

12h20 - 12h40

Consequências do sono agitado

Lourdes Del Rosso - EUA 

12h40 - 12h55

Discussão

13h00 - 14h00

SIMPÓSIO SATÉLITE VIII

PTC: Importância do Diagnóstico Diferencial nos Distúrbios de Neurotransmissores

Hélio Vander Linden - Goiânia/GO

Cláudio Gusmão - SP

14h00 - 15h55

MESA REDONDA

Cuidados Paliativos

Moderadora:

Silvia Maria de Macedo Barbosa -

São Paulo/SP

14h00 - 14h20

Cuidados paliativos pediátricos e a sua interface com a neurologia infantil

Silvia Maria de Macedo Barbosa -

São Paulo/SP

14h20 - 14h40

O que o neurologista infantil deve saber sobre a neuropaliatividade

Mariana Marcondes - São Paulo/SP

14h40 - 15h00

Erros inatos do metabolismo e sua interface com os cuidados paliativos

Gustavo M. Spolador - São Paulo/SP

15h00 - 15h20

Discussão

15h55 - 16h55

SIMPÓSIO SATÉLITE X

Fleury

Lactente gravemente enfermo - Porque investigar doenças genéticas?

Moderador: Wagner Baratela

Palestrante: Cecilia Micheletti

16h55 - 17h15 Intervalo

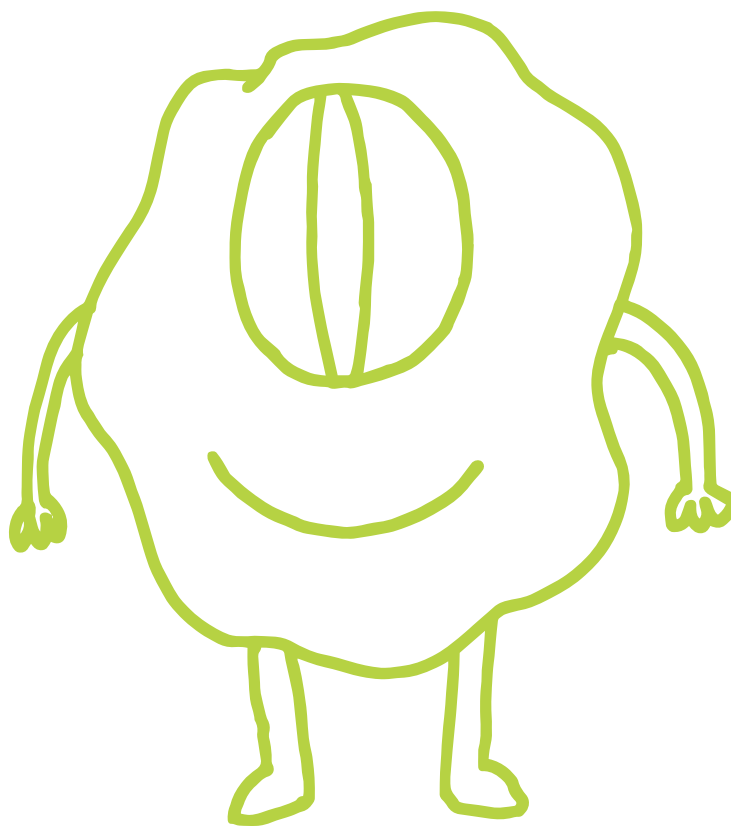

Sala 1

08h30 - 09h30

CONFERÊNCIA

Updates in SMA: A Team Approach for Patient Identification, Diagnosis, and Treatment

Laurent Servais - FRA 

09h30 - 10h45

MESA REDONDA

Transtorno do Espectro Autista I

Moderador:

Erasmus Casella - São Paulo/SP

09h30 - 09h50

TEA e TDAH: Atualização em Diagnóstico tratamento

Carlos Gadia - EUA 

09h50 - 10h10

Diagnóstico pela Genética Molecular e TEA: relevância para a prática clínica na era da Medicina de Precisão

Fernando Kok - São Paulo/SP

10h10 - 10h30

Depressão no TEA e no TDAH: atualização e diagnóstico diferencial

Luis Carlos Fahat

10h30 - 10h45

Discussão

10h45 - 11h00 Intervalo

11h00 - 12h15

MESA REDONDA

Transtorno do Espectro Autista II

Moderador:

Hélio Vander Linden - Goiânia/GO

11h00 - 11h20

Dificuldades no sono do Paciente com TEA: Avaliação e Abordagem clínica e farmacológica

Rosana Cardoso Alves - São Paulo/SP

11h20 - 11h40

Irritabilidade no TEA: abordagem clínica e farmacológica

Erasmus Casella - São Paulo/SP

11h40 - 12h00

Hot topics no TEA: Revisão das Evidências

Beatriz Casella - SP

12h00 - 12h15

Discussão

12h15 - 12h30

ENCERRAMENTO

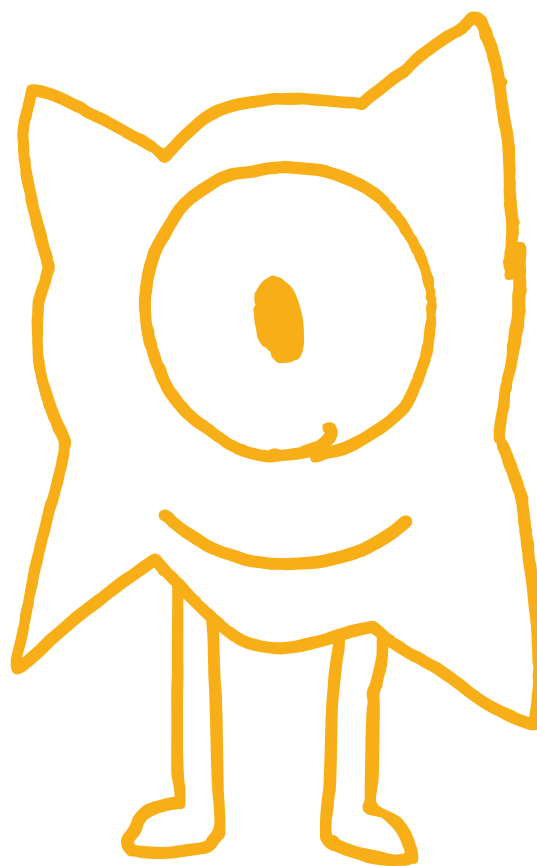

Grade de trabalhos

18h15 - 19h15

	Totem 1	Totem 2
	Neuromuscular	Epilepsia / Neuromuscular
18h15 - 18h20	NATURAL HISTORY OF LAMA2 RELATED DYSTROPHIES	PULMONARY FUNCTION IN PATIENTS WITH DUCHENNE MUSCULAR DYSTROPHY FROM THE STRIDE REGISTRY AND CINRG NATURAL HISTORY STUDY: A MATCHED COHORT ANALYSIS
18h20 - 18h25	DEVELOPMENTAL DISORDERS CORRELATES WITH BRAIN ABNORMALITIES IN TYPE 1 SPINAL MUSCULAR ATROPHY	TRANSLATION AND CROSS-CULTURAL ADAPTATION OF THE HFMSE INTO PORTUGUESE-BRAZIL
18h25 - 18h30	FIREFISH PARTS 1 AND 2: 4-YEAR EFFICACY AND SAFETY OF RISDIPLAM IN TYPE 1 SPINAL MUSCULAR ATROPHY	FATIGUE IN PATIENTS WITH SPINAL MUSCULAR ATROPHY TYPES 2 AND 3
18h30 - 18h35	UNUSUAL GUILLAIN-BARRE SYNDROME WITH NORMAL MYOTATIC REFLEXES	EPILEPSY AND DUCHENNE MUSCULAR DYSTROPHY: PREVALENCE AND GENETIC CHARACTERISTICS IN A TERTIARY HOSPITAL SAMPLE.
18h35 - 18h40	AGE AT LOSS OF AMBULATION IN PATIENTS WITH DMD FROM THE STRIDE REGISTRY AND THE CINRG NATURAL HISTORY STUDY: A MATCHED COHORT ANALYSIS	DUCHHENE MUSCULAR DYSTROPHY : LOOKING TO BEYOND THE MUSCLE FROM A CASE SERIES
18h40 - 18h45	DUCHENNE MUSCULAR DYSTROPHY: UPDATES ON CORTICOSTEROID TREATMENT	KETOGENIC DIET FOR THE TREATMENT OF REFRACTORY EPILEPSY IN A TERTIARY CENTER IN NORTHEAST BRAZIL
18h45 - 18h50	CLINICAL FOLLOW-UP OF A CHILD WITH SPINAL MUSCULAR ATROPHY AFTER TREATMENT WITH NUSINERSENA	SPATIO-TEMPORAL ANALYSIS OF EPILEPSY HOSPITALIZATIONS IN CHILDREN
18h50 - 18h55	ACTN2 MUTATION IN A PATIENT WITH CHARCOT-MARIE-TOOTH DISEASE AND MYOPATHY	SCN2A ENCEPHALOPATHY CLINICAL AND ELECTROENCEPHALOGRAPHIC RESPONSE TO KETOGENIC DIET: A CASE REPORT
18h55 - 19h00	CORRELATION BETWEEN ULTRASOUND ASSESSMENT OF MUSCULATURE WITH LUNG FUNCTION IN PATIENTS WITH DUCHENNE MUSCULAR DYSTROPHY	EARLY-ONSET EPILEPTIC-DYSKINETIC ENCEPHALOPATHY DUE TO A NOVEL INDEL COMPOUND HETEROZYGOUS PATHOGENIC VARIANT IN UBA5
19h00 - 19h05	A REAL-WORLD ANALYSIS OF AN XLMTM PATIENT COHORT FROM THE MTM & CNM INTERNATIONAL PATIENT REGISTRY	DYSTONIA RELATED TO THE KMT2B GENE: CASE REPORT
19h05 - 19h10	CONGENITAL BAILEY BLOCH MYOPATHY: A CASE REPORT	CASE REPORT: PERCHING SYNDROME
19h10 - 19h15	CONGENITAL MYASTHENIC SYNDROME-22 (CMS22) - A CASE REPORT	NEMALINE MYOPATHY: DESCRIPTION OF RESPIRATORY AND MOTOR FUNCTION AND THE QUALITY OF LIFE OF PATIENTS WITH DIFFERENT CLINICAL FORMS OF NM

Grade de trabalhos

18h15 - 19h15

	Totem 3	Totem 4
	Neurogenética	Malformações do SNC / Neuroimagem
18h15 - 18h20	FOCAL MOTOR EPILEPSY AND SEGMENTAL DYSTONIA ASSOCIATED TO MUTATION IN THE KCTN1 GENE: CASE REPORT	GOMEZ LOPEZ HERNADEZ SYNDROME: CASE REPORT.
18h20 - 18h25	DESCRIPTION OF A NEW SEVERE VARIANT OF SOTOS SYNDROME	RARE PATHOLOGY CAUSED BY ALTERATION IN EXOSC9 GENE
18h25 - 18h30	BEHR SYNDROME SECONDARY TO COMPOUND HETEROZYGOSIS MUTATION OF THE OPA1 GENE: RARE DISEASE REPORTED IN A NEUROPEDIATRIC PATIENT WITH EARLY PRESENTATION	PHACE SYNDROME: CASE REPORT
18h30 - 18h35	FLOPPY INFANT SYNDROME DUE TO SPECTRINOPATHIES BY SPTBN4 GENE	CASE REPORT: A CASE OF PERINATAL ISCHEMIC STROKE DUE TO ARTERIOVENOUS MALFORMATION.
18h35 - 18h40	PSEUDOHYPOPARATHYROIDISM SECONDARY TO ALBRIGHT'S HEREDITARY OSTEODYSTROPHY: A CASE REPORT	INFANT MORTALITY DUE TO NERVOUS SYSTEM DISEASES IN THE MARANHAO, BRAZIL: 2011-2020
18h40 - 18h45	DYSMORPHIC FEATURES, MACROCEPHALY, INTELLECTUAL DISABILITY AND CONGENITAL HEART DEFECT DUE TO TAF1 VARIANT	FETAL MRI FEATURES IN A FETUS WITH TUBA1A NOVEL VARIANT
18h45 - 18h50	TANGO2 DEFICIENCY IN SIBLINGS	FREQUENCY AND FACTORS ASSOCIATED WITH THE DURATION OF TREATMENT FOR MALIGNANT NEOPLASM OF THE BRAIN IN CHILDREN IN BRAZIL BETWEEN 2021 AND 2022
18h50 - 18h55	MICROCEPHALY, EPILEPSY, SLEEP DISORDER AND MOVEMENT DISORDER IN THE HETEROZYGOTE VARIANT IN THE NCAPH GENE: CASE REPORT	THE IMPACT OF MATERNAL CORTISOL LEVELS ON NEONATAL TOTAL BRAIN VOLUME AND HEAD CIRCUMFERENCE
18h55 - 19h00	FAMILIAL HEMOPHAGOCYTIC LYMPHOHISTIOCYTOSIS TYPE 3 IN CHILDREN: A CASE REPORT	POST-VARICELLA ARTERIAL ISCHEMIC STROKE IN CHILDREN: A CASE REPORT
19h00 - 19h05	FIRST CASE OF USE OF CERLIPONASE ALFA IN A CHILD WITH NEURONAL CEROID LIPOFUSCINOSIS TYPE 2 IN BAHIA	NON-ANEURYSMAL PERIMESENCEPHALIC SUBARACHNOID HEMORRHAGE IN A PEDIATRIC PATIENT: CASE REPORT
19h05 - 19h10	PATHOGENIC VARIANT OF THE COL4A1 GENE SIMULATING CONGENITAL INFECTION WITH CENTRAL NERVOUS SYSTEM INVOLVEMENT	VEIN OF GALEN MALFORMATION WITH HIGH OUTPUT CARDIAC FAILURE AND PREMATURE ENDOVASCULAR THERAPY: A CASE REPORT
19h10 - 19h15	PETER-PLUS SYNDROME: CASE REPORT OF A RARE SYNDROME WITH SEVERAL INVOLVEMENTS.	X-LINKED HYDROCEPHALUS IN A MALE PEDIATRIC PATIENT: TWO CASE REPORTS

Grade de trabalhos

18h15 - 19h15

	Totem 5	Totem 6
	Neurologia neonatal / EIM	Neuroimunologia, esclerose múltipla e outras doenças desmielinizantes
18h15 - 18h20	QUALITATIVE AND QUANTITATIVE ANALYSIS OF EPILEPTIC SEIZURES IN NEONATES WITH MODERATE AND SEVERE HYPOXIC-ISCHEMIC ENCEPHALOPATHY UNDERGOING THERAPEUTIC HYPOTHERMIA	ANTI-NMDAR ENCEPHALITIS IN A PEDIATRIC HOSPITAL FROM 2010 TO 2022
18h20 - 18h25	REMOTE BRAIN MONITORING IN HIGH-RISK NEWBORNS: A TELEHEALTH COMPANY SIX-YEAR EXPERIENCE	COVID-19 IN CHILDREN AND ADOLESCENTS WITH NEUROIMMUNOLOGICAL DISORDERS: PRELIMINARY DATA
18h25 - 18h30	THE BRAIN TISSUE SAMPLES OF NEWBORN INFANTS SUFFERING FROM HYPOXIC-ISCHEMIC INSULT IN GERMINAL MATRIX REGION: NF-KB/PARKIN/VEGFR-1 PATHWAY	PEDIATRIC MULTIPLE SCLEROSIS : CHALLENGES IN DIAGNOSIS AND PHARMACOLOGIC THERAPEUTICS
18h30 - 18h35	EXTRAPYRAMIDAL SYNDROME IN A NEWBORN EXPOSED TO QUETIAPINE IN UTERO	FAMILIAL MULTIPLE SCLEROSIS IN A PEDIATRIC PATIENT: CASE REPORT
18h35 - 18h40	HYPERARGININEMIA MIMICKING SPASTIC CEREBRAL PALSY - CASE REPORT	SINDROME DE HOPKINGS: A CASE REPORT
18h40 - 18h45	BH4 DEFICIENCY IDENTIFIED IN 2 PATIENTS WITH SEVERE NEUROLOGICAL PHENOTYPE FOLLOWED AT THE PHENYLKETONURIA CLINIC IN PERNAMBUCO.	AUTOIMMUNE ENCEPHALITIS IN THE PEDIATRIC PATIENT: A RETROSPECTIVE STUDY AT A TERTIARY CARE CENTER
18h45 - 18h50	TO LONGITUDINALLY MONITOR A CHILD WITH GLUTARIC ACIDEMIA TYPE 1: A CASE REPORT	MULTIPHASIC DISSEMINATED ENCEPHALOMYELITIS (MDEM) - A CASE REPORT
18h50 - 18h55	CASE REPORT - DEFICIENCY OF MULTIPLE ACYL-COENZYME A DEHYDROGENASES	ANTI-MOG-ASSOCIATED DISEASE: OVERLAPPING SYNDROMES
18h55 - 19h00	FETAL DURAL SINUS THROMBOSIS: CASE REPORT AND MANAGEMENT REVIEW.	IS IT MOGAD OR PEDIATRIC MS?
19h00 - 19h05	IMPACT OF ACETAZOLAMIDE ON CONGENITAL DISORDER OF GLYCOSYLATION TYPE 1A: A CASE REPORT	EPIDEMIOLOGICAL PROFILE OF MULTIPLE SCLEROSIS IN CHILDREN UNDER 10 YEARS OF AGE: BRAZILIAN PANORAMA FROM 2012 TO 2022
19h05 - 19h10	CLINICAL-ELECTROMYOGRAPHIC DIAGNOSIS OF DEJERINE SOTTAS SYNDROME IN A NEONATAL ICU: CASE REPORT	RING CHROMOSOME 20 SYNDROME: A DIFFERENTIAL DIAGNOSIS FOR AUTOIMMUNE ENCEPHALITIS
19h10 - 19h15	DEFECT IN 14B PEROXISOMAL BIOGENESIS EVIDENCING CLINICAL MANIFESTATIONS BY MUTATION IN THE PEX11B GENE	CLINICAL, DIAGNOSTIC AND THERAPEUTIC ASPECTS OF AUTOIMMUNE ENCEPHALITIS IN PEDIATRICS: A SYSTEMATIC REVIEW REGARDING TREATMENT WITH IMMUNOBIOLOGICALS

Grade de trabalhos

18h15 - 19h15

	Totem 7	Totem 8
	Transtornos neuropsiquiátricos e distúrbios de aprendizagem	Manifestações neurológicas das doenças sistêmicas / outros
18h15 - 18h20	GROUP-BASED BEHAVIOR INTERVENTION FOCUSED ON ATTENTION DEFICIT HYPERACTIVITY DISORDER (ADHD) SYMPTOMS FOR SCHOOL AGED CHILDREN IN A LOW-AND-MIDDLE INCOME COUNTRY	EPIDEMIOLOGICAL ANALYSIS OF CONGENITAL SYPHILIS IN THE NORTHERN REGION FROM 2017 TO 2021
18h20 - 18h25	WISC FOR SCREENING LEARNING DISABILITIES IN CHILDREN AND TEENAGERS: AN INTEGRATIVE REVIEW	ROHHADNET (RAPID-ONSET OBESITY WITH HYPOVENTILATION, HYPOTHALAMIC DYSFUNCTION, AUTONOMIC DYSREGULATION AND A NEUROENDOCRINE TUMOR) AS A RARE CAUSE OF CHILD OBESITY PRESENTING WITH BEHAVIORAL CHANGE.
18h25 - 18h30	MILD AUTISM WITH SPECIAL SKILLS AND NON-AUTISTIC GIFTED CHILDREN WITH LOW SOCIAL SKILLS: DIFFERENTIAL DIAGNOSIS	INTRACRANIAL HYPERTENSION ASSOCIATED WITH PROLONGED USE OF FLUOROQUINOLONES: CASE REPORT
18h30 - 18h35	ANALYSIS OF TWO QUESTIONNAIRES FOR ADHD SCREENING IN SCHOOLCHILDREN	CONGENITAL CUTIS MARMORATA TELANGIECTATICA: A CASE REPORT
18h35 - 18h40	ADAPTIVE BEHAVIOR IN CHILDREN WITH DOWN SYNDROME: ABAS-3 VALIDATING EVIDENCES	MARINESCO-SJOGREN SYNDROME: A CASE REPORT
18h40 - 18h45	THE FAMILY'S PERCEPTION IN THE DIAGNOSIS OF AUTISM SPECTRUM DISORDER	SPINOCEREBELLAR ATAXIA TYPE 42 WITH VARIANT OF UNCERTAIN SIGNIFICANCE IN CACNA1G GENE - CASE REPORT
18h45 - 18h50	TRANSTORNO DO ESPECTRO AUTISTA E O IMPACTO DE EVENTOS DE VIDA TRAUMATICOS: RELATO DE CASO	IMPACT OF SOMATIC DISORDERS ON THE EMOTIONAL AND SOCIAL DEVELOPMENT OF CHILDREN: A NARRATIVE LITERATURE REVIEW.
18h50 - 18h55	COPY NUMBER VARIATION FINDINGS BY CHROMOSOMAL MICROARRAY ANALYSIS OF 100 INDIVIDUALS WITH AUTISM SPECTRUM DISORDERS.	THE MEDIATING ROLE OF EXECUTIVE FUNCTIONING ON SCHOOL ACHIEVEMENT IN CHILDREN WITH ATTENTION-DEFICIT/HYPERACTIVITY DISORDER: A POPULATION-BASED STUDY
18h55 - 19h00	INVOLVEMENT OF CANNABIDIOL IN THE REDUCTION OF LIPID PEROXIDATION IN WISTAR RATS INDUCED INTRA UTERUS WITH VALPROIC ACID	CONVERGENT VALIDATION AND DIAGNOSTIC PERFORMANCE OF A NEW EXECUTIVE FUNCTIONING BEHAVIOR SCALE IN IDENTIFYING CHILDREN WITH ATTENTION-DEFICIT/HYPERACTIVITY DISORDER: A POPULATION-BASED STUDY
19h00 - 19h05	AUTISM AND ITS GENETIC ASPECTS: WHAT DOES THE LITERATURE REVEAL?	CHILD NEUROLOGY RESIDENCY IN BRAZIL: CURRENT SCENARIO
19h05 - 19h10	RESILIENCE AND VULNERABILITY IN ADOLESCENTS WITH ATTENTION-DEFICIT/HYPERACTIVITY DISORDER: A POPULATION-BASED STUDY	POSTURAL CONTROL IN A GROUP OF CHILDREN AND ADOLESCENTS WITH AUTISM SPECTRUM DISORDER
19h10 - 19h15	THE EFFECTS OF SCREEN TIME IN ASD SYMPTOMS OR ASD-LIKE SYMPTOMS IN CHILDREN	CASE REPORT: RAPID-ONSET DYSTONIA-PARKINSONISM RELATED TO A PATHOGENIC ATP1A3 VARIANT

Grade de trabalhos

18h15 - 19h15

	Totem 9	Totem 10
	Neuroinfecções / outros	Outros
18h15 - 18h20	IS HUMAN HERPESVIRUSES 6/7 DETECTION ALWAYS PATHOLOGICAL?	ANALYSIS OF EPIDEMIOLOGY OF ACUTE FLACCID PARALYSIS AND POLIO VACCINATION COVERAGE IN THE NORTHEAST REGION OF BRAZIL FROM 2015 TO 2019
18h20 - 18h25	CENTRAL NERVOUS SYSTEM MANIFESTATIONS ON THE CHIKUNGUNYA DISEASE: SERIES OF CASES	DEPRESSION IN CAREGIVERS OF CHILDREN WITH SEVERE NEUROLOGICAL CONDITIONS. ARE THEY A RISK GROUP?
18h25 - 18h30	NEUROTUBERCULOSIS IN AN INFANT: A DIAGNOSTIC CHALLENGE	CEFEPIME-INDUCED ENCEPHALOPATHY IN TEENAGER WITH FEBRILE NEUTROPENIA – A CASE REPORT
18h30 - 18h35	PERIPHERAL FACIAL PARALYSIS IN A LIVER TRANSPLANT PATIENT WITH EPSTEIN-BARR VIRUS INFECTION	THE IMPACT ON THE QUALITY OF LIFE AND BURDEN OVER CAREGIVERS OF YOUNG PATIENTS WITH EPILEPSY IN THE TRANSITION PROCESS - AN EXPERIENCE REPORT
18h35 - 18h40	NEUROLOGICAL MANIFESTATIONS IN CHILDREN WITH CONGENITAL ZIKA	ACCESS TO PEDIATRIC NEUROLOGY- DOES IT WORK?: LESSONS FROM SISREG IN A TERTIARY CENTRE
18h40 - 18h45	EPIDEMIOLOGICAL PROFILE OF PEDIATRIC PATIENTS HOSPITALIZED WITH MENINGITIS IN PARA STATE, BRAZIL: AN ANALYSIS FROM 2012 TO 2022	SCURVY AS A DIFFERENTIAL DIAGNOSIS OF CHRONIC PAIN IN THE LOWER LIMBS IN A PATIENT WITH AUTISM SPECTRUM DISORDER (ASD): A NARRATIVE REVIEW OF THE LITERATURE
18h45 - 18h50	THE DECLINE IN CHILD VACCINATION AFTER THE COVID-19 PANDEMIC: IS MENINGITIS BACK?	RELAPSING PAINFUL OPHTHALMOPLEGIC NEUROPATHY: A RARE CASE OF MIGRAINE THAT SHOULD BE REMEMBERED
18h50 - 18h55	RECOMMENDATION OF LUMBAR PUNCTURE IN INFANTS UNDER TWO YEARS OLD WITH FEBRILE SEIZURES	CORRELATION BETWEEN CIRCADIAN CYCLE DISORDERS AND AUTISM: AN INTEGRATIVE LITERATURE REVIEW
18h55 - 19h00	TOTAL REGRESSION OF CNS LESIONS IN A PEDIATRIC PATIENT WITH SUSPECTED NEUROTUBERCULOSIS	MALIGNANT TRANSFORMATION OF NEURO CUTANEOUS MELANOSIS - DISSEMINATED MELANOMA OF THE NERVOUS SYSTEM IN A CHILD: CASE REPORT
19h00 - 19h05	RUBINSTEIN-TAYBI SYNDROME: CASE REPORT OF A RARE SYNDROME CAUSED BY AN ABNORMALITY OF CHROMOSOME 16	VOGT KONAYAGI HARADA SYNDROME IN AN 8 YEAR OLD PATIENT
19h05 - 19h10	PHELAN-MCDERMID SYNDROME IN A PATIENT WITH CHROMOSOME 22 TRISSOMY - A CASE REPORT	ANALYSIS OF FOOD SELECTIVITY ALLIED TO OBESITY IN CHILDREN AND ADOLESCENTS WITH AUTISM SPECTRUM DISORDER IN A MUNICIPAL PUBLIC HOSPITAL - FORTALEZA/CE
19h10 - 19h15	NEUROLOGIC COMPLICATIONS OF 10Q DELETION SYNDROME ASSOCIATED WITH TRISOMY 17Q: A CASE REPORT	EVALUATION OF THE TIME OF EXPOSURE TO DIGITAL MEDIA IN CHILDREN AGED 2 TO 5 YEARS FOLLOWED-UP IN PEDIATRIC AND CHILD NEUROLOGY REFERENCE SERVICES IN SALVADOR-BA: A CROSS-SECTIONAL STUDY

Padrão de excelência



Há **29 anos** desenvolvemos medicamentos através de sofisticados processos tecnológicos. Estamos trilhando um futuro promissor, com mais de **32 milhões de pacientes** tratados diariamente.



Jaqueline de Lima, Sandro Hemmig, Aline Giachini, Jardel Santos, Fabíola Fornari, Luciane dos Santos.

COMPROMISSO COM A SAÚDE
DE **MILHÕES DE BRASILEIROS.**



Acesse o site e saiba mais:
evolucaoparavida.com.br



Agradecimento aos patrocinadores

Premium



Class



Patrocínio



Expositores



Apoio

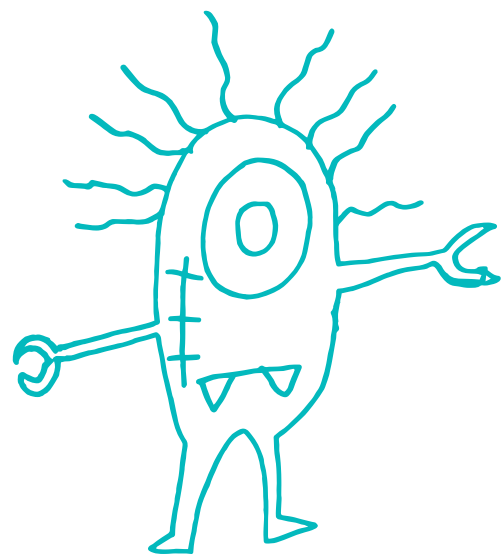

www.sbni.org.br

sbni



Realização

sbni sociedade brasileira
de neurologia infantil

Organização

tao
assessoria

Cesar Almeida
11 93801.0097
cesar@taoassessoria.com.br

Ligia Navarro
11 99872.9959
ligia@taoassessoria.com.br

